Vivid 4

LO DESTACADO

- Panel modular de video que muestra contenidos con gran claridad y color, sin necesidad de grandes servidores de medios
- Múltiples imanes y pines de posicionamiento facilitan la instalación a una sola persona, sin herramientas
- Gran tamaño y múltiples conectores Speego que hacen la instalación 2 veces más rápida que la de otros paneles
- Crean un fondo perfecto para el DJ, y se integra con Serato para la proyección de videos musicales
- Pueden suspenderse vertical u horizontalmente, para ofrecer diferentes opciones de relación de aspecto
- Fuentes de alimentación dobles aseguran que los paneles no pierdan la señal
- Los LEDs de cuerpo negro reproducen imágenes de alto contraste
- Módulos inteligentes con memoria dedicada que mejora la calidad de imagen y simplifica el mantenimiento
- Chasis de magnesio moldeado que los hace extremadamente ligeros

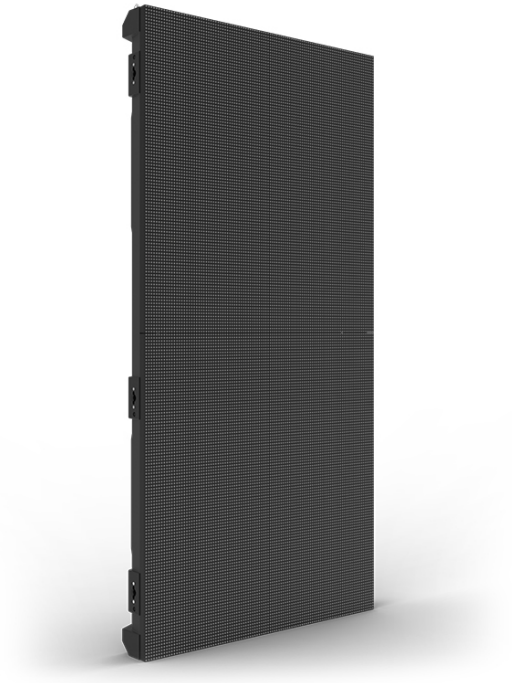

ESPECIFICACIONES

- Light Source : 21,632 LEDS SMD 2828 de tres colores RGB), de 0.3 W, (60 mA), 50,000 horas de vida estimada
- Power Linking : 7 unidades @ 120 V; 13 unidades @ 230 V
- Input Voltage : Autoajustable de 100 a 240 VCA, 50/60 Hz
- Power and Current : 280 W, 2.3 A @ 120 V, 60 Hz
  280 W, 1.2 A @ 230 V, 50 Hz
- Weight : 12.5 kg (27.6 lb)
- Size : 500 x 65 x 1000 mm (19.7 x 1.9 x 39.4 in)
- Approvals : CE, MET (EE.UU.), FCC
- Longitud de onda : Rojo: 620 a 625 nm; Verde 516 a 530 nm; Azul 460 a 475 nm
- Ángulo de visión : 120°
- Iluminancia máxima : 1,200 NITS
- Iluminancia Calibrada : 1,000 NITS
- Radio de contraste : 4,300:1
- Frecuencia de actualización : 1,920 Hz
- Densidad de pixel : 43,264 m2 (104 x 208)
- Pitch (separación de pixel) : 4.8 mm
- Distancia mínima de visión : 4 m (12 ft)
- Máximo de paneles para colgado vertical : 23 paneles
- Máximo de paneles para colgado horizontal : 17 paneles
- Controladores requeridos : Vivid Drive 23N
- Accesorios de montaje opcionales : RB-F50CM, RB-F100CM

LO QUE INCLUYE

- Cuatro paneles Vivid 4
- Estuche con ruedas
- Un cable de alimentación Seetronic Powerkon
- Cuatro cables para encadenar la alimentación Seetronic Powerkon
- Cuatro cables para encadenar la señal EtherCon
- Garantía
- Manual del usuario